

Ditta RAINOLDI S.r.l.
Via N. Sauro n. 19
22024 Lanzo D'Intelvi (CO)
rainoldisrl@gigapec.it

Spett.le

PROVINCIA DI COMO – SETTORE TUTELA
AMBIENTALE E PIANIFICAZIONE
DEL TERRITORIO
protocollo.elettronico@pec.provincia.como.it
eva.cariboni@provincia.como.it
davide.semplici@provincia.como.it

OGGETTO: “PROVINCIA DI COMO. PROCEDIMENTO DI REDAZIONE DEGLI ATTI DEL
NUOVO PIANO DELLE ATTIVITA' ESTRATTIVE DI CAVA”

Il sottoscritto Giorgio Rainoldi, nato a **Omissis**, residente a **Omissis**
Omissis in qualità di legale rappresentante della società Rainoldi S.r.l. che già svolge attività di
gestione dell'ATEg6, sempre in Alta Valle Intelvi (ex Lanzo d'Intelvi), in fase di ultimazione entro il
corrente anno, in qualità di soggetto interessato per aver già presentato il Piano Attuativo dell'ambito
ATEo4 (D.C.R. n.47 del 03 Aprile 2003)

CHIEDE

l'inserimento della medesima superficie e medesimo ambito, situata in Comune di Cerano, che
interessa parzialmente il mappale 3260 del foglio 9, di proprietà comunale, da inserire nel nuovo piano
delle attività estrattive di cava, con tipologia di materiale pietra ornamentale - Calcare di Moltrasio -
con produzione artigianale di blocchetti per manufatti, ai sensi della L.R. N. 14/1998 secondo la
posizione e le indicazioni di seguito indicate.

Alta Valle Intelvi, 13/05/2022

In fede
RAINOLDI s.r.l.
Materiali edili - Scavi - Riciclaggio
Sede Legale: Via N. Sauro 19 - Alta Valle Intelvi
Sede Operativa: Via Provinciale 44 - Centro Valle Intelvi
~~Loc. Buregno Alta Valle Intelvi~~
P. IVA/C.F. 03497480131 - Tel. 031830149

<p>Comune: Cerano Intelvi Località: Loc. Alpe di Casasco - Erbonne</p>	<p>Materiale: pietra ornamentale - Calcare di Moltrasio con produzione artigianale di blocchetti per manufatti</p>
<p>Indicazioni Riferimenti CTR: B4a2 Superficie (ex ATEo4): 30.000 mq Superficie di estrazione (ex ATEo4): 30.000 mq Volume giacimento (ex ATEo4): 80.000 mc Quota minima di scavo 950 m s.l.m. Usò attuale: boschivo ceduo Destinazione finale: recupero con gradoni ogni 15 m e forestazione</p>	<p>Richiedente: RAINOLDI S.r.l.</p>
<p>Ubicazione: l'area oggetto di interesse si colloca sul versante in sinistra idrografica del T. Vallaccio, nel settore sud-ovest del territorio comunale di Cerano, a circa 300 m (in linea d'aria) dal confine Svizzero. Coordinate del centro dell'area proposta: 45°55'18.39"N - 9° 3'49.18"E</p>	
<p>Mappali interessati: parte del 3260 del foglio 9</p>	
<p>Descrizione In generale l'intero versante presenta una pendenza fortemente influenzata dalle caratteristiche litologiche del substrato roccioso: in particolare esso si presenta con versanti acclivi, talora con pendenze anche superiori ai 40°.</p> <p>Nello specifico l'area individuata dall'ex-ambito di cava risulta impostata esclusivamente su calcari e presenta una morfologia piuttosto aspra, interrotta dalla S.P. 15, realizzata a mezzo versante, di collegamento tra Casasco ed Erbonne, che rappresenta l'unica forma, seppur antropica, pianeggiante della zona.</p> <p>Nello specifico l'area che si intende proporre, ricalca fedelmente quella già presentata come ATEo4 nel Piano Cave attualmente vigente. Essa risulta impostata in strati di Calcari di Moltrasio, che si presentano a franapoggio (immergenti verso sud, ovvero verso valle) con inclinazione variabile tra i 18 e i 30 gradi. La Formazione in banchi e strati massicci di dimensioni che variano tra i 20 e i 60 cm si presentano compatti con fratturazione ortogonale alla stratificazione. La coltre superficiale è caratterizzata da spessore dell'ordine di circa 50 cm.</p> <p>Si sottolinea che allo stato attuale, la porzione di territorio ove è individuata la proposta di nuovo ambito estrattivo, che risulta essere l'ex-ambito ATEo4, non è mai stata oggetto di estrazione, per le cause che hanno determinato un calo nel settore edilizio degli ultimi anni, oltre al periodo pandemico che ha comportato il fermo di molte attività produttive.</p> <p>Vincoli: in corrispondenza dell'area oggetto di richiesta ed un intorno ritenuto significativo, sono presenti movimenti franosi quiescenti o relitti, ma senza alcuna interferenza con l'area oggetto di interesse. Inoltre, da una prima visione dell'intera area non sono presenti fenomeni che indichino la possibilità di innesco. Non risultano inoltre presenti vincoli di pozzi o sorgenti le cui acque sono destinate al consumo umano. Non sono altresì presenti corsi d'acqua all'interno dell'area. Gli unici vincoli riscontrati sono quello idrogeologico (R.D.L. 3267/23) e paesaggistico (D.Lgs. 490/99), del Torrente Vallaccio che lambisce la porzione inferiore dell'area.</p>	



Foto marzo-aprile 2022



Note: Dal punto di vista della viabilità l'area risulta raggiungibile dalla S.P. 15, realizzata a mezzo versante, che collega Erbonne a Casasco Intelvi. Il materiale estratto prima di essere immesso sul mercato subisce una lavorazione che consiste nella spaccatura in blocchi e blocchetti di dimensioni da metrici a decimetrici. Per tale lavorazione, si prevede l'impiego, in loco, di personale con apposite

attrezzature da lavoro. Per tale motivo l'attività di escavazione non andrà ad appesantire il traffico locale della S.P. 15.

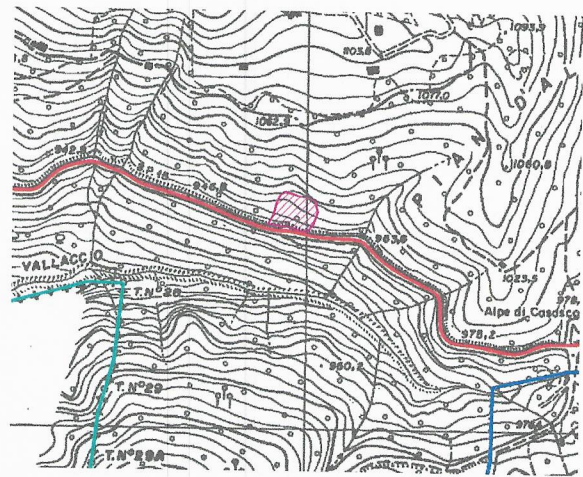
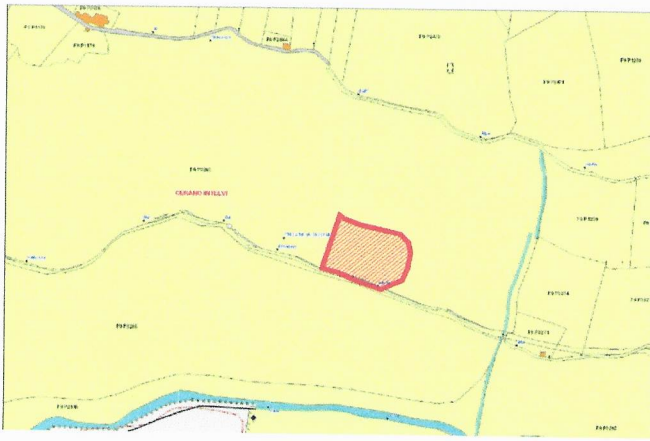
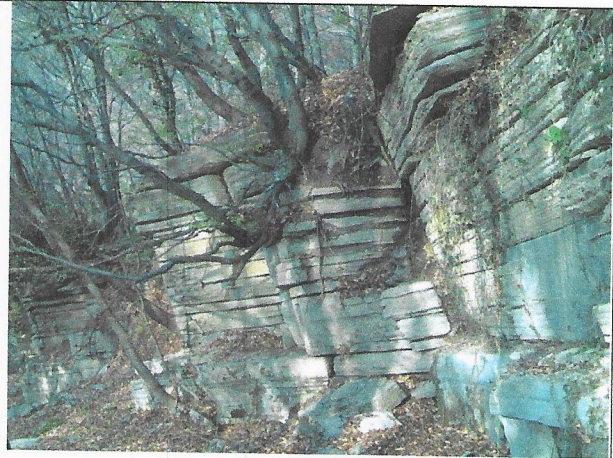
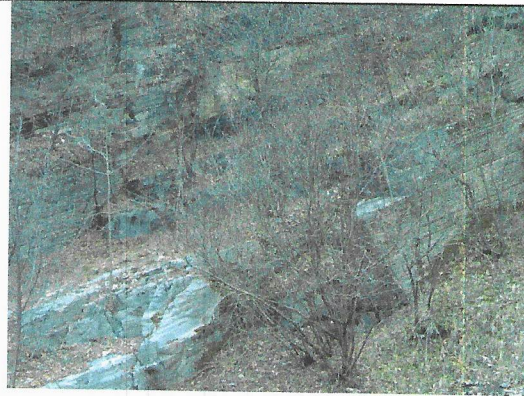
Il recupero finale, così come previsto dalla scheda tecnica dell'ex-ATEo4, avverrà mediante il rimodellamento morfologico con gradonature la cui altezza non supera i 15 metri e i gradoni avranno un'ampiezza di 7,0/8,0 m e comunque non inferiore ai 2/3 dell'altezza del gradone. Il recupero ambientale prevederà poi la ripiantumazione di ciascun gradone oltre al fondo di cava. La destinazione finale sarà di tipo forestale con essenze autoctone (faggio).

Alta Valle Intelvi, 13/05/2022

Infoldi s.r.l.
Materiali edili - Scavi - Riciclaggio
Sede Legale: Via N. Sauro 19 - Alta Valle Intelvi
Sede Operativa: Via Provinciale 44 - Centro Valle Intelvi
Loc. Burengo Alta Valle Intelvi
P. IVA/C.F. 03497480131 - Tel. 031830149