

Ditta RAINOLDI S.r.l.
Via N. Sauro n. 19
22024 Lanzo D'Intelvi (CO)
rainoldisrl@gigapec.it

Spett.le

PROVINCIA DI COMO – SETTORE TUTELA
AMBIENTALE E PIANIFICAZIONE
DEL TERRITORIO

protocollo.elettronico@pec.provincia.como.it
eva.cariboni@provincia.como.it
davide.semplici@provincia.como.it

**OGGETTO: “PROVINCIA DI COMO. PROCEDIMENTO DI REDAZIONE DEGLI ATTI DEL
NUOVO PIANO DELLE ATTIVITA’ ESTRATTIVE DI CAVA”**

Il sottoscritto Giorgio Rainoldi, nato a **Omissis**, residente a **Omissis**
Omissis in qualità di legale rappresentante della società Rainoldi S.r.l. che già svolge attività di
gestione dell'ATEg6, sempre in Alta Valle Intelvi (ex Lanzo d'Intelvi), in fase di ultimazione
all'escavazione entro il corrente anno

CHIEDE

l'inserimento di una superficie, situata in Alta Valle Intelvi (ex Lanzo D'Intelvi), che interessa
parzialmente i mappali 761 e 770 del foglio 907 da inserire nel nuovo piano delle attività estrattive di
cava, con tipologia di materiale sabbia, ghiaia e pietrisco, ai sensi della L.R. N. 14/1998 secondo la
posizione e le indicazioni di seguito indicate.

Alta Valle Intelvi, 13/05/2022

In fede
RAINOLDI s.r.l.

Materiali edili - Scavi - Riciclaggio
Sede Legale: Via N. Sauro 19 - Alta Valle Intelvi
Sede Operativa: Via Provinciale 44 - Centro Valle Intelvi
Loc. Burango Alta Valle Intelvi
P. IVA/C.F. 03497480131 - Tel/ 031830149

Comune: Alta Valle Intelvi Località: Loc. Mulini	Materiale: sabbia, ghiaia e pietrisco
Indicazioni Riferimento CTR: B4a1 Superficie ATE: 76.100 mq Superficie di estrazione: 42.000 mq Profondità massima di scavo: 5 m Volume giacimento: 210.000 mc Uso attuale: boschivo a faggeto Destinazione finale: boschivo	Richiedente: RAINOLDI S.r.l.
Ubicazione: l'area oggetto di interesse si colloca sul versante in destra idrografica del T. Mara, nel settore centro orientale del territorio comunale di Alta Valle Intelvi (ex Lanzo d'Intelvi). Coordinate del centro dell'area proposta: 45°58'53.51"N - 9° 2'31.35"E Mappali interessati: parte dei 761 e 770 del foglio 907	
Descrizione: l'area d'interesse presenta forme morfologiche tipicamente glaciali con presenza di cordoni morenici, piane di contatto glaciale, fluvioglaciali e vari ordini di terrazzi morfologici al raccordo tra le zone montuose e la valle del T. Mara. Il versante presenta pendenze variabili, in particolare si hanno porzioni acclivi, talora con pendenze superiori anche ai 35°, e meno acclivi, sino a sub-pianeggianti. Mediamente la porzione di versante presa in considerazione presenta una inclinazione di circa 15°. Nello specifico l'area individuata quale nuovo ambito, risulta impostata principalmente su depositi morenici, presenta morfologie piuttosto dolci sino ad avere porzioni sub-pianeggianti. Si sottolinea che allo stato attuale, la porzione di territorio ove è individuata la proposta di nuovo ambito estrattivo, si colloca nella porzione di monte alla piazzola ecologica, in gestione al proponente, oltre alla prossimità con l'insediamento di lavorazione inerti, anch'esso di proprietà del proponente. Vincoli: in corrispondenza dell'area oggetto di richiesta ed un intorno ritenuto significativo, non sono presenti movimenti franosi in atto o quiescenti. Inoltre, da una prima visione dell'intera area non sono presenti fenomeni che indichino la possibilità di innesco. Non risultano inoltre presenti vincoli di pozzi o sorgenti le cui acque sono destinate al consumo umano. Non sono altresì presenti corsi d'acqua ne emergenze d'acqua all'interno dell'area. L'unico vincolo riscontrato è quello idrogeologico.	

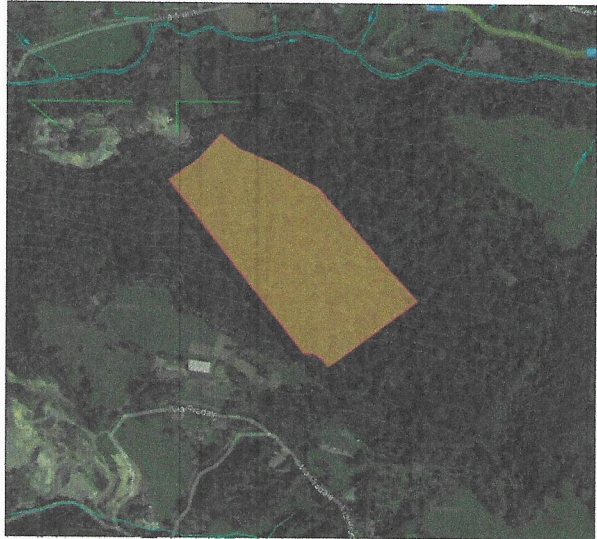
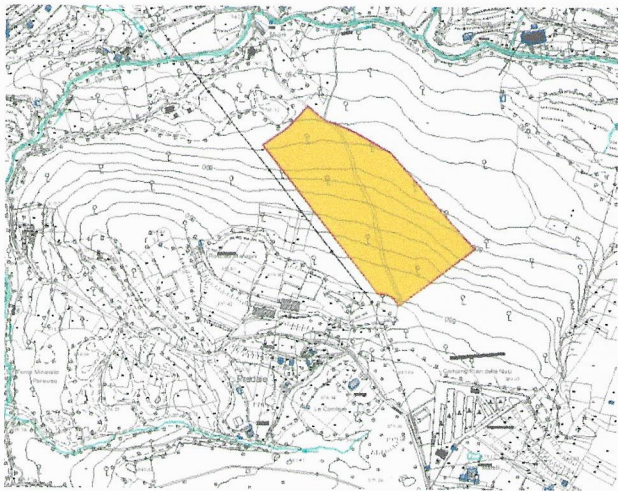



Foto maggio 2022



Note: L'area interessa un unico mappale ed è presente una mulattiera comunale, che attualmente taglia in diagonale la superficie totale oggetto di inserimento. L'intenzione è quello di procedere per lotti e all'interno di ciascun lotto si prevede di effettuare scarificazione e deposito all'interno dell'ambito della coltre vegetale, escavazione, ripristino con terrazzamenti mediante riporto di terre e rocce da scavo, riutilizzo della coltre vegetale e recupero con piantumazione di essenze autoctone. Tale processo si intende applicarlo per ciascun lotto prima di procedere con quello successivo. L'intento è quello di ridare un andamento del versante da cavare analogo a quello in origine, in termini di inclinazione media del

versante con blandi terrazzamenti con ripristino della mulattiera esistente.

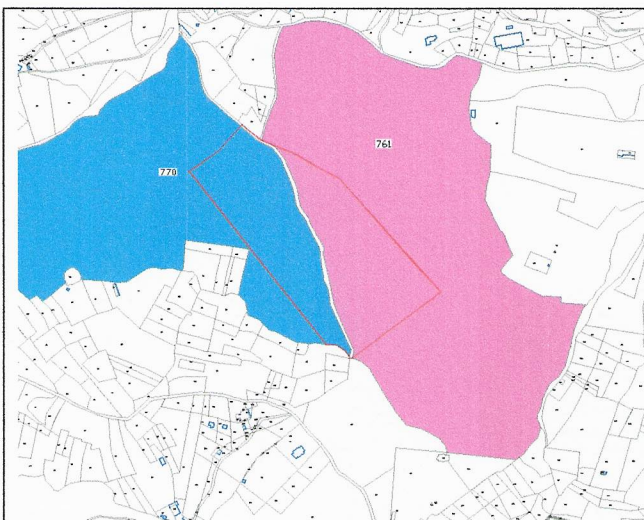
Tra gli aspetti degni di nota risulta la vicinanza con l'impianto di trattamento inerti, presente in adiacenza all'area. Questo evita il passaggio di mezzi sulla viabilità principale (provinciale e comunale).

L'inserimento di tale area all'interno di un versante ben più ampio e caratterizzato interamente da bosco, mitiga certamente l'impatto visivo dalla strada di fondovalle.

Alta Valle Intelvi, 13/05/2022

In fede

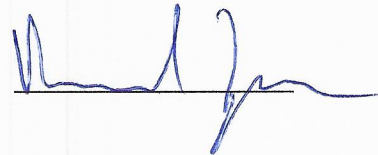
A handwritten signature in blue ink, consisting of several loops and a long horizontal stroke at the end, positioned below the text "In fede".